PASIONISTAS.COM
BOLIVIA | COLOMBIA | CHILE | CUBA | ECUADOR | EL SALVADOR | ESPAÑA | GUATEMALA | HONDURAS | MÉXICO | PANAMÁ | PERÚ | VENEZUELA

BOLETIN DIGITAL PROVINCIAL SCOR

ENERO/FEBRERO 2018 NÚMERO 26

La tentación

La tentación es muy humana. Jesús también la vivió. Si hubiera elegido el camino ofrecido, ese del éxito rápido, de la aclamación, del poder, nos habría anulado. Habría convertido a hombres y mujeres en marionetas, en juguetes, en muñecos obnubilados por su grandeza, pero todo ello a costa de nuestra libertad. Ya no seríamos libres para seguirlo, sino que estaríamos encadenados para adorarlo. Jesús afronta las tres tentaciones con claridad y determinación: la magia como atajo -si convierte las piedras en pan, los pobres dependerán de él y no necesitará convencer al resto de que compartir es un camino.-, el espectáculo convincente -si se tira del templo y cae sin daño, seguro que las multitudes enloquecen de admiración y le siguen sin reticencias de ningún tipo-; la idolatría -adorar al mal y elegir el poder que pasa por el dominio, en lugar del servicio-. He ahí sus dilemas. Cada uno de ellos tiene su trampa, y por eso hablamos de tentación. Porque te promete maravillas, pero en realidad te anula. Atajos, espectáculo y dominio son tentaciones universales. Generan adhesiones insuficientes, dependencias y esclavitudes. Pero esas no son, en ningún caso, relaciones libres, que es lo que busca y ofrece Jesús#

FATIMA
CARACAS

6 Tocando las llagas de Cristo

EN NUESTRA PARROQUIA PASIONISTA DE FÁTIMA/CARACAS. (Dejando aparte análisis políticos y sociológicos, sobradamente conocidos) estas son las llagas de Cristo que pretendemos tocar y abrazar cada día: Ancianos y niños desnutridos y carentes de medicinas. Varios de ellos ya dieron el salto a la Pascua celestial. (Demasiados angelitos venezolanos pueblan el cielo). Hermanos comiendo en la basura. Enfermos postrados en cama y sin medicinas. Rostros tristes y desesperados. Familias que tocan a nuestra puerta pidiendo "alguito para comer, aunque sea un trocito pan". Feligreses tan necesitados de un abrazo, una oración, una bendición… Aunque suene duro: o somos, pensamos, vivimos y ACTUAMOS como Pasionistas, o nos hacemos funcionarios inmisericordes#

PASSIO CHRISTI

¡Que tus llagas que tocamos y abrazamos cada día, Señor, nos consoliden en nuestra Vocación de Misioneros Pasionistas!

Profesión temporal

ESPAÑA

El día 15 de Enero del 2018, se incorporaron a la Congregación Pasionista, en la Provincia del Sagrado Corazón, (SCOR) mediante la emisión de la primera profesión religiosa por dos años los novicios: **Orlando Miron** (México), **Homero Ferrer** (México), **Jorge Martínez** (Honduras), **Jorge Matamoros** (México), **Omar Almaguer** (Cuba), **Ivan de Jesús Roman** (México), y **Víctor Monasterios** (Venezuela). Recibió la profesión religiosa el Rvdo. P. Provincial, José Mª. Sáez cp. La celebración tuvo lugar en la Ermita del Cristo de la LUZ del convento pasionista de DAIMIEL (Ciudad Real) en la celebración eucarística. Asistieron a la celebración un grupo nutrido de religiosos de las distintas comunidades pasionistas, junto con religiosas y fieles de Daimiel. ***Agradecimiento especial al P. José Manuel Pindado por su servicio a la congregación por los diecinueve años dedicado a la formación de los novicios. Por su corazón y alma han pasado muchos jóvenes con la inquietud y decisión de ser pasionistas. Estamos muy agradecidos de su dedicación plena y total. Enhorabuena. Felicidades. Gracias#***

Teologado de San Gabriel

COLOMBIA

La comunidad – Estudiantado San Gabriel de la Dolorosa de Cajicá la conformamos 16 religiosos: Equipo formativo: **P. Carlos Andrés Sánchez Sarmiento,** Superior (Colombia), **P. Roger Tamay Ramírez,** Vicario (Perú), **Hno. Víctor Manuel Ramada Cepeda,** ecónomo (Colombia), **P. Hugo Henry Saavedra Silva,** formador (Perú). Estudiantes: Coh. **Diego Fernando Reyna Ortega,** 3° de Teología (Colombia); Coh. **Marcos Céspedes,** 4° de Teología (Venezuela); Coh. **Paolo Alfredo Ratti Scudellari,** 3° de Teología (Perú); **Coh. Carlos María Batlle Prats,** 3° de Teología (España); Coh. **Jeisson Alejandro Cerón Parra,** 3° de Teología (Colombia); Coh. **Gilmer Coronel Herrera,** 3° de Teología (Perú); Coh. **Enrique Sánchez Luna,** 3° de Teología (México); Coh. **Jorge David Martínez Sánchez,** 1° de Teología (Honduras); Coh. **Jorge Matamoros Flores,** 1° de Teología (México); Coh. **Alexi Omar Almaguer Rodríguez,** 1° de Teología (Cuba); Coh. **Víctor Fernando Monasterios Monasterios,** 1° de Teología (Venezuela); Postulante **Tito Ninco Díaz,** 1° de Teología (Colombia)#

Asamblea Vicariato Yurimagüas

PERÚ

La Asamblea dió comienzo el día 27 de febrero, fiesta de San Gabriel de la Dolorosa que es el patrón titular de este Vicariato encomendado a los Pasionistas desde hace casi 100 años. Esta de Yurimaguas, es la primera Misión de agentes de la Congregación. Ahora, de la mano del **P. Jesús María Aristín cp.** nombrado hace un año como Administrador Apostólico del Vicariato, hemos tenido la Asamblea desde el 27 de febrero hasta el 3 de marzo. En ella, los casi 100 misioneros y agentes pastorales que aquí trabajamos, hemos reflexionado sobre el modo de construir comunidades vivas que tengan un rostro amazónico. Siguiendo el sendero abierto por la Laudato si, hemos hablado de la necesidad de cuidar nuestro planeta, nuestra selva, estando del lado de los que no tienen voz o la sociedad global les calla cada vez que piden justicia. En poco tiempo, en el 2022 se celebrarán los 100 de la constitución de este Vicariato. Que siga siendo un lugar de vanguardia para la Congregación y la Provincia SCOR#

Teologado San Pablo de la Cruz

EL SALVADOR

La Comunidad-Teologado de San Pablo de la Cruz en El Salvador está compuesta de 11 estudiantes; de primer año: **Orlando** (México), **Homero** (Méx), **Iván de Jesús** (Méx). De segundo: **Enrique** (Honduras) **Víctor** (Hond) **Wilmer** (Hond) **Felix** (Colombia). De Tercero: **Orlando** (Ecuador), **Manuel** (Venezuela) . De cuarto: **Alirio** (Colombia) y **Manuel** (Méx.). Por ahora: Tres sacerdotes, **P. Carlos San Martín** (vicario, ecónomo) **P. Javier Chamero** (moderador de la parroquia In Solidum y secretario de la comunidad) **P. Ariel Cruz** (Superior y Director de estudiantes). Estamos a la espera de **P. David Benito.** Acontecimientos: En estos días el **P. Jesús Ahechu Laquidain** Delegado Provincial, ha venido para que juntos organizaramos nuestra comunidad y los jóvenes estudiantes han comenzado clases este miércoles 7 de marzo en la UCA. Nos encomendamos a sus oraciones para hacer de esta comunidad, una comunidad viva y fraterna con proyección y entrega a nuestra misión#

Encuentro Pastoral

ESPAÑA

El primer fin de semana de febrero, Peñafiel acogió a cerca de cincuenta catequistas y educadores de la fe de varias comunidades pasionista de la Zona. Los responsables de la Pastoral Juvenil Vocacional han propuesto para este primer año del centenario; el estudio de Pablo Danei, laico y lo ha preparado y expuesto Juan Ignacio Villar –Vily, como un itinerario de experiencias. El año que viene se trabajará a San pablo de la Cruz, Fundador y en el 2020 la espiritualidad Pasionista#

II Taller Educadores

ESPAÑA

Del 26 al 28 de enero se encontraron en Peñafiel profesores de los colegios pasionistas de Alcalá y Zuera, además de otros profesores de los dos centros que las Hijas de la Pasión tienen en Zaragoza y Olías (Toledo). Cuarenta y cinco personas descubrimos el valor que aporta San Pablo de la Cruz a la vida. Describimos que perfil define al educador pasionista y repasamos los momentos que nos hacen crecer en familia. Gracias a Rodrigo Sevillano que nos aportó lo que vive y ama del carisma Pasionista#

Ordenación Sacerdotal

MÉXICO

El 25 de febrero de 2018 el diácono **Jesús Marín Pérez** fue ordenado sacerdote por la imposición de manos de **Mons. José Luis Chávez** en San Martín Toxpálan, Oaxaca, México. La Primera Misa la celebró en la Iglesia de "El Ranchito" Toluca, el 11 de marzo de 2018. Felicidades Jesús. "Un sacerdote no puede perder sus raíces, siempre será un hombre del pueblo y de la cultura que lo generaron, nuestras raíces nos ayudan a recordar quiénes somos y dónde Cristo nos llamó"#

Noviciado 2018-2019

ESPAÑA

El 19 Enero 2018 inician el noviciado SCOR en la Comunidad Del Santo Cristo de da Luz (Daimiel), diez jóvenes procedentes de varias nacionalidades en América Latina. De izquierda a derecha: 1. **Gilberto José Arias Rodríguez** (Venezuela), 2. **Milciades Enrique Tenorio Gaitán** (Panamá), 3. **Jaime Javier Velásquez Zambrano** (Ecuador), 4. **Oscar Fernando Rivas Quintero** (Colombia) 5. **Luis Alonso Santiago Chicas** (El Salvador), 6. **Carlos Andrés Becerra Cerón** (Colombia), 7. **José Adali Miranda Hernández** (Honduras), 8. **Roger Saldaña Gonzales** (Perú), 9. **Albims Omar Garrido Negrette** (Venezuela), 10. **Oscar Armando Paz Rivera** (Honduras). Se incorpora a la tarea de maestro de novicios, el P. Gregorio Quintero, Colombia, por quien oramos y a quien deseamos mucho amor para los jóvenes. Agradeciendo a Dios por esta nueva etapa de formación para estos jóvenes, nos encomendamos a nuestro Padre y Fundador San Pablo de la Cruz#

José Luis: descanse en Paz

ESPAÑA

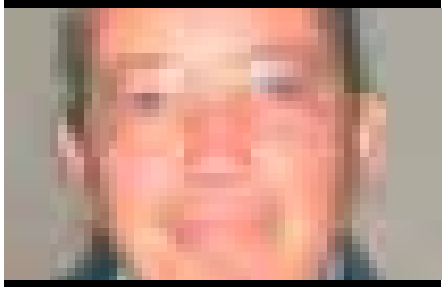

El día 6 de febrero de 2018, falleció en Deusto el **P. José Luis Aguinaga.** Había nacido en Ibarruri (Bizkaia),el 20 de diciembre de 1941 y profesó Pasionista el 9 de agosto de 1959. Una vez ordenado sacerdote el 11 de agosto de 1966 es destinado a Perú como coadjutor en Cristo Rey (Lima). Participó del trabajo de la misión en Yurimaguas-Lagunas y Tarapoto y antes de volver a España débil de salud, fue párroco de La Resurrección en la Molina (Lima), durante 20 años. Gracias por tu servicio al reino y a la Congregación#

Mariano: descanse en Paz

ESPAÑA

El día 26 de Febrero de 2018, falleció en Valencia el **P. Mariano Moreno Vega.** Nació en Resoba (Palencia) el día 6 de Mayo de 1930. Profesó en Corella el 25 de Septiembre de 1947 y fue ordenado Sacerdote en Zaragoza el 24 de Julio de 1955. Licenciado y Doctorado en Filosofia en el Angelicum, Roma. Sus destinos han sido; Daimiel, Zaragoza, Zuera, Valencia. Profesor de Filosofía, Superior, Vicario-Ecónomo, Director de Estudiantes. Gracias por enseñar a generaciones de jóvenes. Descanse en Paz#

Mario: descanse en Paz

CHILE

El 4 de Marzo de 2018 en el Hospital de las Hermanas del Buen Samaritano, falleció a la edad de 97 años el **P. Mario Sanguinetti Alberti.** Miembro de la Comunidad Pasionista de Viña del Mar (Chile). Nacido el 16 de Junio de 1921 en Santiago de Chile (Chile). Profesó el 17 de Agosto de 1947 en Peñaranda de Duero (Burgos, España). Recibió su ordenación sacerdotal el 14 de Marzo de 1954 en Peñafiel (Valladolid, España). Ha pertenecido a distintas comunidades de España y Chile. Dios lo acoga en su seno#